

#investiamonelfuturo

Le azioni concrete di Finlombarda Spa per l'emergenza e il rilancio della Lombardia

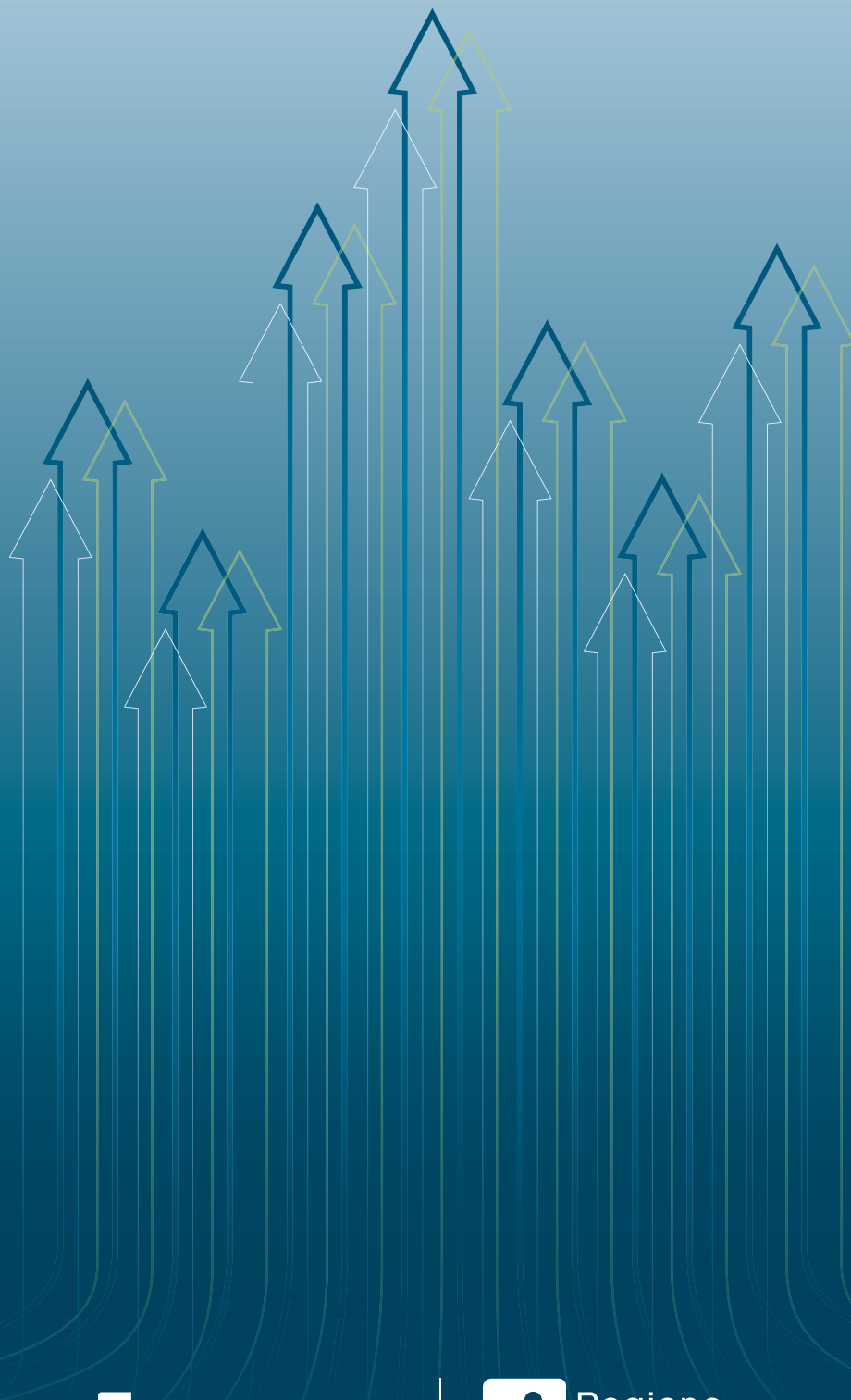



Per fronteggiare le gravi ripercussioni economiche seguite allo scoppio dell'emergenza sanitaria da Covid19, Regione Lombardia è intervenuta con tempestività e urgenza a sostegno del sistema produttivo lombardo, stanziando importanti risorse secondo il principio del **"whatever it takes"**.

L'amministrazione regionale ha operato in una duplice direzione: soddisfare l'esigenza di liquidità e consentire l'accesso al credito, nella prima fase emergenziale; accompagnare imprese e professionisti lombardi, nella successiva fase della ripresa. Lo stanziamento di risorse regionali per contributi a fondo perduto e garanzie di **67,1 milioni di euro** ha consentito di mobilitare finanziamenti per **538 milioni**, resi disponibili da **Finlombarda Spa** anche in compartecipazione con il sistema bancario e dei Confidi, con i prodotti **Credito Adesso ed. 2020**, **Credito Adesso Evolution**, **Al Via FAST** e **Turnaround Financing**.

Sono state, inoltre, adottate iniziative specificatamente rivolte alle imprese per consentire le riaperture in sicurezza e garantire la continuità aziendale. Tra queste: **Faber 2020**, per finanziare l'acquisto di strumenti e macchinari utili a fronteggiare l'emergenza sanitaria e **Reattivi contro il Covid** finalizzata a rafforzare la produzione di dispositivi medici, per uno stanziamento complessivo di **20 milioni di euro** di contributi a fondo perduto.

Importanti risorse sono state, inoltre, stanziare con il **Bando Archè 2020** (10,4 milioni di euro) e con il bando **Distretti del Commercio per la Ricostruzione Economica Territoriale Urbana Azione** (22,5 milioni di euro) per la valorizzazione dei centri storici. L'ultima importante iniziativa è il **Pacchetto Indennizzi: 228,7 milioni di euro** per sostenere imprese, lavoratori e categorie più fragili e integrare gli ultimi provvedimenti emergenziali del Governo senza lasciare indietro nessuno.

Accanto a queste misure, la Giunta Regionale ha approvato un ingente programma di investimenti per la ripresa economica, denominato **"Piano Lombardia": 4 miliardi di euro** nel triennio 2020-2022 da destinare all'intero territorio regionale per la realizzazione di opere pubbliche strategiche e il sostegno al sistema economico-produttivo in tutte le sue componenti. Si tratta di un'iniziativa unica e straordinaria che saprà innescare un circolo virtuoso di crescita per far correre, ancor più veloce, la nostra Lombardia.

Ringrazio **Finlombarda Spa** per l'assoluta professionalità dimostrata durante tutta l'emergenza sanitaria. Il mio augurio è che si possa tornare presto a guardare con speranza al prossimo futuro.

Attilio Fontana
Presidente di Regione Lombardia



Durante l'emergenza sanitaria, la Commissione Europea ha evidenziato che **'[...] l'epidemia di Covid-19 colpisce sempre più le imprese di tutti i settori e di tutti i tipi**, le piccole e medie imprese (Pmi) e le grandi imprese. L'impatto si fa sentire anche sui mercati finanziari mondiali, in particolare per quanto riguarda la liquidità'. Le conseguenze dell'emergenza economica innescata dal coronavirus sono state dunque eccezionali: il rapporto regionale PMI 2020 di Confindustria - Cerved ha confermato il **rischio liquidità per una Pmi su tre**.

In tale contesto, rivestono **un ruolo importante** sia banche e intermediari finanziari nel veicolare il flusso di credito all'economia, sia l'intervento pubblico nell'incentivare tale flusso a favore del sistema produttivo.

Finlombarda Spa, in qualità di società regionale in house e di intermediario finanziario, ha messo in atto azioni concrete – anche in compartecipazione con il sistema del credito – per rispondere alle **esigenze di liquidità e rilancio delle imprese lombarde**, destinando al territorio più di **1 miliardo di euro** di risorse proprie, oltre a circa **150 milioni di euro** di finanziamenti oggetto di moratoria in partnership con gli istituti bancari.

Ciò è stato possibile **grazie all'impegno costante delle donne e degli uomini di Finlombarda Spa** che hanno fatto squadra e lavorato in modo efficace al fianco delle imprese del territorio. In questo documento sono riportate le azioni concrete messe in campo dalla finanziaria regionale durante l'emergenza sanitaria e nella fase della ripartenza per il rilancio economico della Lombardia, **che confermano il nostro impegno anche per il futuro**.

Mi piace concludere con le parole con cui il **Presidente di Regione Lombardia, Attilio Fontana**, ha sottolineato il ruolo fondamentale di **Finlombarda Spa** nel **sostegno economico al sistema produttivo locale**: 'In questo momento le nostre imprese hanno bisogno di essere sostenute e supportate con azioni concrete. **Finlombarda Spa si riconferma per questo uno strumento importante**'.

Michele Vietti
Presidente di Finlombarda Spa

#investiamonelfuturo



Le azioni concrete per l'emergenza

Per sostenere le imprese a fronteggiare l'emergenza, **Finlombarda Spa** ha rafforzato il prodotto già esistente **Credito Adesso ed. 2020** con uno stanziamento aggiuntivo per i finanziamenti di **89 milioni di euro** (40 per cento da Finlombarda Spa, 60 per cento da banche e Confidi convenzionati) a fronte di uno stanziamento da **Regione Lombardia** di **4,3 milioni di euro** per i contributi in conto interessi, lanciato la nuova misura **Credito Adesso Evolution** con una dotazione di **67 milioni di euro** (50 per cento da Finlombarda Spa, 50 per cento dalle banche e i Confidi convenzionati) per i finanziamenti e di **7,35 milioni di euro** di risorse regionali per i contributi in conto interessi, promosso la **Moratoria regionale** rivolta a imprese, Comuni e a tutti i soggetti che non svolgono attività di impresa per i finanziamenti in essere al 31 gennaio 2020 a valere su alcune misure agevolative regionali e la **Moratoria 'Cura Italia'** per la sospensione fino al 30 giugno 2021 del pagamento delle rate o dei canoni di leasing in scadenza prima del 30 giugno 2021 nell'ambito di tutti i finanziamenti in gestione rivolti alle Pmi (decreto legge n. 18/2020, cd. 'Cura Italia', art. 56, c. 2 convertito con modificazioni dalla legge n. 27/2020; art. 65 del decreto legge n. 104/2020, cd. decreto 'Agosto'; Legge di Bilancio n. 178 del 30 dicembre 2020).



Le azioni concrete per il rilancio

Con l'obiettivo di sostenere il rilancio economico del tessuto produttivo della Lombardia, **Finlombarda Spa** ha stanziato ulteriori risorse finanziarie attraverso nuove iniziative:

- per la liquidità aziendale con **'Più Credito alla Lombardia'** (500 milioni di euro), che include i prodotti **'Più Credito Liquidità'** (400 milioni di euro in co-finanziamento con banche e Confidi) e **'Più Credito Fornitori Lombardia'** (100 milioni di euro) e il rifinanziamento di **Credito Adesso Evolution** (per 322 milioni di euro in compartecipazione con banche e Confidi convenzionati per i finanziamenti);

per gli investimenti attraverso la partecipazione a finanziamenti in pool con **Syndicated Loans** (100 milioni di euro), la sottoscrizione di prestiti obbligazionari in partnership con investitori istituzionali con **Minibond** (120 milioni di euro) e in co-investimento con CDP con **ELITE Basket Bond Lombardia** (100 milioni di euro), il finanziamento insieme ad altri intermediari finanziari di operazioni di M&A con **Leveraged & Acquisition Finance** (65 milioni di euro), il sostegno alle imprese in difficoltà con **Turnaround Financing** (15 milioni di euro).

Per garantire **un accesso più semplice e veloce alle misure** che prevedono strumentazione finanziaria (per esempio finanziamenti e garanzie) a valere sul POR FESR 2014-2020, **Finlombarda Spa** opera come **Organismo intermedio** a partire dalla gestione del contributo a fondo perduto in conto capitale per il **nuovo sportello di Al Via** (45 milioni di euro per i finanziamenti da Finlombarda Spa e gli intermediari finanziari convenzionati) aperto il 22 settembre 2020 con la nuova **linea di finanziamento Investimenti Aziendali FAST**, in aggiunta alle linee già esistenti 'Sviluppo Aziendale' e 'Rilancio Aree Produttive', che sostiene gli investimenti per l'adeguamento ai nuovi protocolli sanitari e di sicurezza nel post – Covid.

A gennaio 2021, **Finlombarda Spa** ha avviato l'iniziativa **"Credito F.A.C.I.L.E."** (15 milioni di euro) che prevede l'investimento in un fondo di credito alternativo per favorire l'accesso al credito più facile e veloce alle micro, piccole e medie imprese e i professionisti della Lombardia. Inoltre, si è aperto lo sportello di **Credito Adesso Evolution** per ulteriori **270 milioni di euro** da **Finlombarda Spa** e gli intermediari convenzionati per i finanziamenti e **25 milioni di euro** da Regione Lombardia per i contributi.

#investiamonelfuturo

Le azioni concrete di Finlombarda Spa

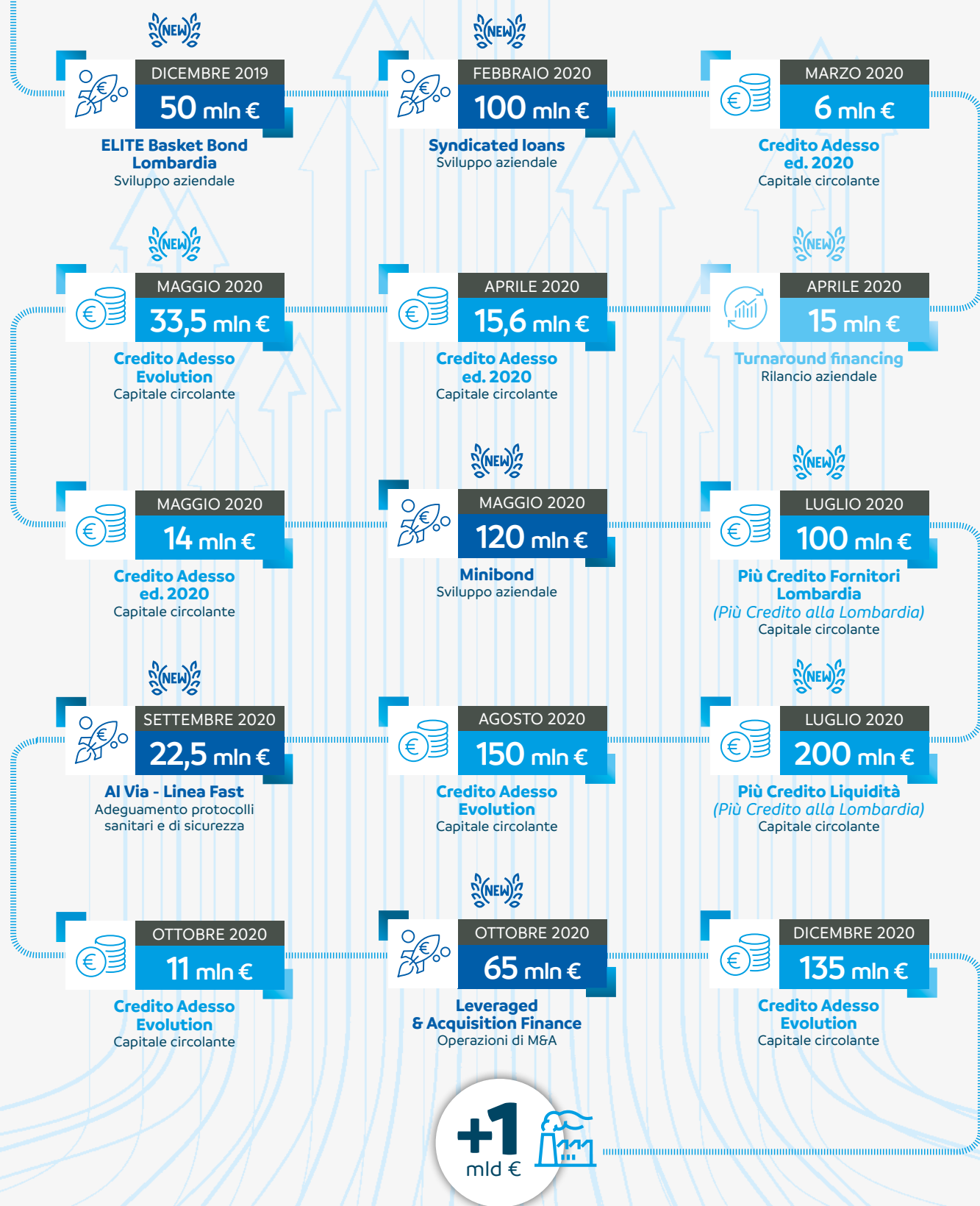

Le iniziative



CAPITALE CIRCOLANTE
LIQUIDITÀ



INVESTIMENTI PRODUTTIVI
SVILUPPO AZIENDALE



RISTRUTTURAZIONE
RILANCIO



ALLUNGAMENTO SCADENZA
E SOSPENSIONE RATE



ELITE Basket Bond Lombardia

DICEMBRE 2019



Destinatari: imprese della Lombardia aderenti al programma ELITE di Borsa Italiana

Cosa finanzia: piani di sviluppo aziendale (ammodernamento e ampliamento produttivo e crescita aziendale anche attraverso la realizzazione di operazioni di acquisizione / aggregazione di altre aziende) in Italia e all'estero, sostegno alle esigenze di gestione operativa e capitale circolante, rifinanziamento del debito esistente

Finanziamenti: sottoscrizione di minibond emessi dall'impresa beneficiaria di durata 9 anni (preammortamento fino a 24 mesi). Finlombarda Spa sottoscrive una quota del 50 per cento dell'emissione, la quota residua è sottoscritta da CDP

Dotazione: 100 milioni di euro da Finlombarda Spa e CDP



Syndicated loans

FEBBRAIO 2020



Destinatari: Pmi e Mid Cap lombarde

Cosa finanzia: programmi di investimento dall'elevato fabbisogno finanziario per la realizzazione di piani di sviluppo aziendale basati su programmi di ammodernamento e ampliamento produttivo e programmi di crescita aziendale anche attraverso la realizzazione di operazioni di acquisizione / aggregazione di altre aziende in Italia e all'estero (capex), sostegno alle esigenze di gestione operativa e capitale circolante (opex), e rifinanziamento del debito esistente

Finanziamenti: finanziamenti sindacati con uno o più intermediari finanziari a medio - lungo termine con modalità di rimborso adattabili alle reali esigenze delle aziende finanziate ('amortizing', 'balloon', 'bullet') e/o 'revolving' fino a 15 milioni di euro (quota Finlombarda Spa)

I finanziamenti possono essere assistiti dalle forme di garanzia previste dalle misure anti - Covid rese disponibili da altri intermediari finanziari (per esempio, Sace e Mediocredito centrale)

Dotazione: 100 milioni di euro da Finlombarda Spa + risorse dei co-investitori



Moratoria regionale

MARZO 2020



Destinatari: imprese lombarde di tutte le dimensioni, Comuni, tutti i soggetti che non svolgono attività di impresa

Che cos'è: sospensione del pagamento della quota capitale o l'allungamento della scadenza fino al 100 per cento della durata residua dell'ammortamento dei finanziamenti in essere al 31 gennaio 2020 a valere su alcune misure agevolative regionali



Moratoria 'Cura Italia'

MARZO 2020



Destinatari: Pmi che hanno beneficiato di mutui e finanziamenti a rimborso rateale nell'ambito di tutte le misure gestite da Finlombarda Spa

Che cos'è: sospensione fino al 30 giugno 2021 del pagamento delle rate o dei canoni di leasing in scadenza prima del 30 giugno 2021



Credito Adesso ed. 2020 (rifinanziato)

MARZO-MAGGIO 2020

Destinatari: imprese lombarde con meno di 3 mila dipendenti, professionisti e studi associati con una media dei ricavi tipici, risultante dagli ultimi due esercizi contabilmente chiusi, di almeno 72 mila euro

Settori: manifatturiero, costruzioni, commercio all'ingrosso e al dettaglio, servizi alle imprese, alloggio e ristorazione, asili nido e servizi di assistenza diurna per minori disabili

Cosa finanzia: capitale circolante / liquidità

Finanziamenti: importi tra 18 e 200 mila per i professionisti, fino a 750 mila per le Pmi e a 1,5 milioni per le Mid Cap, non oltre il 25% dalla media dei ricavi tipici risultante dagli ultimi due esercizi contabilmente chiusi alla data di presentazione della domanda, piani di rimborso a 24 e 36 mesi

Agevolazione: contributi in conto interessi che riducono il pricing dei finanziamenti del 3 per cento annuo

Dotazione: 89 milioni di euro da Finlombarda Spa (40 per cento) e dei soggetti co-finanziatori (60 per cento) per i finanziamenti, 4,3 milioni di euro da Regione Lombardia per i contributi in conto interessi



Turnaround financing

APRILE 2020



Destinatari: imprese lombarde fino a 3 mila dipendenti (escluse le micro imprese) con in essere un accordo di ristrutturazione dei debiti omologato ai sensi dell'art. 182 bis Legge Fallimentare oppure un concordato in continuità omologato ai sensi dell'art. 186 bis Legge Fallimentare

Settori: estrattivo, manifatturiero, costruzioni, commercio all'ingrosso, al dettaglio e riparazione di autoveicoli e motocicli, servizi di alloggio – ristorazione e di informazione – comunicazione, parchi di divertimento e parchi tematici, stabilimenti termali e attività agromeccaniche

Cosa finanzia: investimenti materiali e immateriali per lo sviluppo aziendale, realizzati presso le sedi operative presenti sul territorio della Lombardia e di importo non inferiore a 500 mila euro

Finanziamenti: importo tra 500 mila e 2 milioni di euro, durata fino a 48 mesi.

Agevolazione: garanzie regionali gratuite

Dotazione: 15 milioni di euro da Finlombarda Spa per i finanziamenti, 10 milioni di euro di risorse regionali per le garanzie



Credito Adesso Evolution

MAGGIO 2020



Destinatari: imprese lombarde con meno di 3 mila dipendenti con una media dei ricavi tipici, risultante dagli ultimi due esercizi contabilmente chiusi, di almeno 120 mila euro; professionisti/studi associati con una media dei ricavi tipici, risultante dagli ultimi due esercizi contabilmente chiusi alla data di presentazione della domanda, di almeno 72 mila euro

Settori: manifatturiero, costruzioni, commercio all'ingrosso e al dettaglio, servizi alle imprese, alloggio e ristorazione, asili nido e servizi di assistenza diurna per minori disabili, parchi di divertimento e parchi tematici, stabilimenti termali

Cosa finanzia: capitale circolante / liquidità

Finanziamenti: concessi da parte di Finlombarda Spa (50 per cento) e dei soggetti co-finanziatori (50 per cento), importo compreso tra 18 mila e 200 mila per i professionisti, tra 30 mila e 800 mila per le Pmi e tra 100 mila e 1,5 milioni per le Mid Cap e non oltre il 25% dalla media dei ricavi tipici risultante dagli ultimi due esercizi contabilmente chiusi alla data di presentazione della domanda, piani di rimborso da 24 a 72 mesi (massimo 12 mesi di preammortamento per durate comprese tra 24 e 36 mesi e di 24 mesi per durate superiori a 36 mesi)

Agevolazione: contributi in conto interessi che riducono il pricing dei finanziamenti del 3 per cento annuo e non oltre 70 mila euro

Dotazione: 659 milioni di euro per i finanziamenti da Finlombarda Spa e i soggetti co-finanziatori convenzionati, 62,353 milioni di euro da Regione Lombardia per i contributi in conto interessi



Minibond

MAGGIO 2020



Destinatari: Pmi e Mid Cap lombarde

Cosa finanzia: piani di sviluppo aziendale (ammodernamento e ampliamento produttivo, operazioni di acquisizione/agggregazione di altre aziende) in Italia e all'estero

Finanziamenti: sottoscrizione di minibond emessi dall'impresa beneficiaria di durata compresa tra 3 e 10 anni (preammortamento fino a 36 mesi), con modalità di rimborso (bullet o amortizing) da definire sulla base delle esigenze finanziarie dell'impresa emittente, importo tra 1 e 35 milioni di euro (Finlombarda Spa sottoscrive una quota massima del 40 per cento dell'emissione non superiore a 5 milioni di euro, la quota residua è sottoscritta da altri investitori istituzionali convenzionati)

Dotazione: 120 milioni di euro da Finlombarda Spa + risorse dei co-investitori



Più Credito Fornitori Lombardia

(Più Credito alla Lombardia)

LUGLIO 2020



Destinatari: filiera dei fornitori di Regione Lombardia

Cosa finanzia: capitale circolante / liquidità

Finanziamenti: concessi da Finlombarda Spa, importo compreso tra 1 e 5 milioni di euro e durata massima 18 mesi (meno un giorno), destinati per almeno il 50 per cento al pagamento di debiti commerciali (scaduti o non scaduti) verso i propri fornitori e per la restante quota per esigenze di finanziamento del capitale circolante

Dotazione: 100 milioni di euro da Finlombarda Spa



Più Credito Liquidità

(Più Credito alla Lombardia)

LUGLIO 2020



Destinatari: imprese lombarde di tutte le dimensioni

Cosa finanzia: capitale circolante / liquidità

Finanziamenti: importo compreso tra 1 e 15 milioni di euro, durata tra 24 e 72 mesi (di cui massimo di 12 mesi di preammortamento per durate comprese tra 24 e 36 mesi o massimo di 24 mesi per durate superiori ai 36 mesi), non oltre il 25 per cento del fatturato dell'impresa richiedente

Dotazione: 400 milioni di euro da Finlombarda Spa e dagli intermediari finanziari convenzionati



Al Via - Linea FAST

SETTEMBRE 2020



Destinatari: Pmi

Settori: manifatturiero, costruzioni, trasporto e magazzinaggio, servizi di informazione e comunicazione, attività professionali, scientifiche e tecniche, noleggio, agenzie di viaggio, servizi di supporto alle imprese, attività agromeccaniche

Cosa finanzia: investimenti per lo sviluppo aziendale basati su programmi di ammodernamento e ampliamento produttivo (Linea Sviluppo Aziendale); investimenti per lo sviluppo aziendale basati su programmi di ammodernamento e ampliamento produttivo legati a piani di riqualificazione e/o riconversione territoriale di aree produttive (Linea Rilancio Aree Produttive); investimenti in programmi di ammodernamento e ampliamento produttivo compresi quelli legati all'adeguamento ai nuovi protocolli sanitari e di sicurezza in seguito all'emergenza da Covid-19 (Linea Investimenti Aziendali FAST)

Finanziamenti: importo tra 50 mila e 2,85 milioni di euro, durata compresa tra 3 e 6 anni (di cui massimo 18 mesi di preammortamento) per la Linea Sviluppo Aziendale; importi tra 50 mila e 2,85 milioni di euro, durata tra 3 e 6 anni (di cui massimo 18 mesi di preammortamento) per la linea Rilancio Aree Produttive; importo tra 85 e 760 mila euro, durata tra 3 e 6 anni (di cui massimo 18 mesi di preammortamento) per Linea Investimenti Aziendali FAST

Agevolazione: contributi a fondo perduto in conto capitale tra il 5 e il 15 per cento per la Linea Sviluppo Aziendale e la Linea Rilancio Aree Produttive e 15 per cento per la Linea Investimenti Aziendali FAST (fino a scadenza del Quadro Temporaneo), garanzia regionale gratuita fino al 70 per cento del finanziamento

Dotazione finanziaria complessiva: 340 milioni di euro da Finlombarda Spa e dagli intermediari convenzionati per i finanziamenti, 82 milioni di euro per le garanzie e 51,5 milioni di euro per i contributi a fondo perduto in conto capitale a valere sull'Asse III del POR FESR 2014-2020 di Regione Lombardia



Leveraged & Acquisition Finance

SETTEMBRE 2020



Destinatari: Pmi e Mid Cap lombarde

Cosa finanzia: operazioni di fusione e acquisizione di quote societarie e rami d'azienda finalizzate alla crescita per linee esterne, al cambio generazionale o al passaggio di proprietà, realizzate tramite il ricorso al leveraged buy-out, da parte del management (management buy-out), di membri della famiglia proprietaria (family buy-out) o di dipendenti (workers buy-out). Possono essere finanziati l'acquisizione, il rifinanziamento del debito pre-operazione e/o gli investimenti per lo sfruttamento delle sinergie post-operazione

Finanziamenti: medio - lungo termine, importi compresi tra 1 e 15 milioni di euro

Dotazione: 65 milioni di euro di Finlombarda Spa + risorse dei co-finanziatori convenzionati





#investiamonelfuturo

